

# Banque Scalbert - Baymont 2002

## "Regards de femme" à l'agence de Marcq-en-Barœul

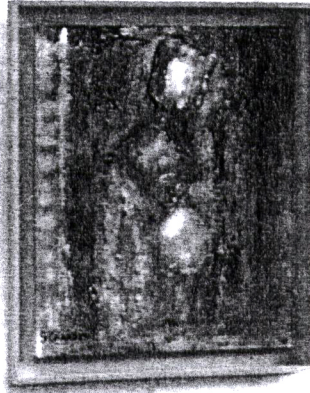

"**R**egards de femme", tel était le thème de l'exposition présentée du 7 au 20 décembre dernier dans les locaux de notre agence de Marcq-en-Barœul. Ancienne élève de l'artiste lilloise Bénédicte Villette, Sabine Charvet a exposé une trentaine d'œuvres retraçant trente années d'évolution dans la pratique de son art. Cette

artiste de Marcq en Barœul peint avec beaucoup de délicatesse visages, masques et silhouettes de femmes enceintes dégageant une grande sensibilité féminine. Le vernissage qui s'est déroulé le vendredi 6 décembre, a rassemblé plus d'une centaine de clients et prospects de l'agence qui ont tous apprécié la grande qualité des œuvres exposées.



Claude Lemaire  
et Sabine Charvet